

डा० राजेन्द्र प्रसाद नेत्र विज्ञान केन्द्र, अ. भा. आ. सं., नई दिल्ली

Dr. Rajendra

IS New Delhi

DR. RAJENDRA PRASAD CENTRE FOR OPTHALMOLOGICAL SCIENCES

Date :
 नाम/Name
 निदान
 Diagnosis

FORM: 001/2019
 Date: 2019/12/05
 Clinic No. 2019/LS/1473
 NUTAN
 R.O. 50 VIKAS VIKAS BHANGRA
 LOW VISION CLINIC, Dr. Doctor Law
 N-500 clinic Room No 123
 Room No. 123

No: 191305

WS-191305

Retinitis Punctata Albicans

Referred from: (I/B/W/V/V)

5/12/19
 05 DEC 2019

VA < 6/36p
 5/60
 (Unaided)

NV - N-1
 N-12

No need of glasses

Trial of Telescope (6x VA < 6/9p
 18mm) 6/36p.

Stand magnifier

Dome Magnifier trial done VA -> N-6.

trial done VA -> N-6

Use table lamp, torch light during night.

Cap Bispaan Focus

Use hints while outside.

To do infomation (middle) in class.

Flu after 6 months (#8)

(F) (153)

कृपया इस कार्ड को सुरक्षित रखें तथा अस्पताल में दिखाने के समय हर वक्त साथ लायें

Kindly keep this Card safely and bring it on your follow-up visits.

१. धूपपान २. कूड़ा कर्कट केवल कूड़ेदान में ही डालें ३. थूकिये नहीं

डा० राजेन्द्र प्रसाद नेत्र विज्ञान केन्द्र
Dr. Rajendra Prasad Centre for Ophthalmic Sciences

PRESCRIPTION

Name Mufan 10/F

Rx: Low Vn Co

3,400/-
①

6 x 16 mm Unocular Hand
held Telescope → 8/9
⑩

108

✓ ② 3x 50mm Hand Magnifier

⑥ N6

③ Table Lamp

④ Dark Panel / km

4/12/09

ब० रो० वि० कार्ड
O.P.D. Card



अनुभाग व दिन
Section and Day
मंगलवार व शुक्रवार
Tuesday & Friday

कमरा नंबर
Cabin No.

डा० राजेन्द्र प्रसाद नेत्र चिकित्सक
अ० भा० आयु० सं०, न
Dr. Rajendra Prasad Cer
A.I.I.M.S., New Delhi-110
यु एच आई डी संख्या
UHID No.

General (DUPLICATE)

PH: 104740221

Dept. Regr: 2019/001/0112739

Name: NITAN

C/O: BIPIN SINGH, 11V, E

Ph: 8800149060

E-127, GALI NO. 11, JAIYUG EXT

PART-3, SADARPUR, DELHI. Ph: 110044

IAICA

App. Date:

Dept: E. P
Centre: (E)M
Unit: Unit-V
Room: 308

Days: TUE, FRI

Dept. ID: 2019000606093

रोगी का नाम
Name of the patient

दिनांक DATE	निदान DIAGNOSIS	उपचार Treatment
		104740221

VA < 6/36P → 6/24P
6/36 → NFI

c/o DOV in B/E 1 1/2 yrs
No w/o ocular trauma

DOP < 20 } mm
20 } Hg

O/E A/S < } WNL

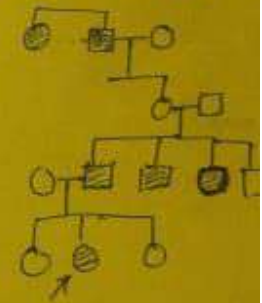

Pupil < } D4
 } CT

Fm < } CDR = 0.3:1, NRR = healthy,
 } PR = Anis, AVR = 2:3
 } Perimacular pale speckled
 } lesions 360°
 } ERG = 0 (? Rod-Cone Dystrophy)

No. Anis.
Systemic illness

कृपया इस कार्ड को सुरक्षित रखें तथा अस्पताल में दिखाने के समय हर वक्त साथ लायें
Kindly keep this Card safely and bring it on your follow-up visits.

116
Dilate
B/E

धूम्रपान निषेध २. कूड़ा कर्कट केवल कूड़ेदान में ही डालें ३. धूम्रपान नहीं

- T. Telma Anny
- T. Popamni Anny 1-27
- T. Anwar Anny 007
- T. Anwar Anny 007
- T. Anwar Anny 007

Adv: BE. { E/d Osmolube (4) ✓

(E8) Refraction

(#7) Retina Clinic opinion

6/9/19 (300)

वरिष्ठ रेजीडेंट / Senior Resident
डॉ. राजेश प्रकाश मेहता, मेधा मेडिकल सेंटर
Dr. R. P. Centre for Ophthalmic Sciences
आ. आ. आ. मेधा मेडिकल / A.J.J.M.S., New Delhi 200

1/10/19

C/S/B Hoff Rohas New VRC

B/L ? Retinitis punctata Albicapsa.

Adv

(133) LVA (#8)

flap & supports on old VRC

नेत्र ईश्वरीय सर्वश्रेष्ठ उपहार है जिनका मनुष्य जीवन में दान करना परमश्रेष्ठ है।
इनकी पूर्ण रक्षा कीजिए ताकि ये आपकी रक्षा कर सकें।

Eyes are God's most precious gift to man kind. Take full care of them
So that they can take care of you

ब० रो० वि० कार्ड
O.P.D. Card



ये अस्पताल के अंग है जो आप ही है शक्य है

अनुभाग व दिन
Section and Day
मंगलवार व शुक्रवार
Tuesday & Friday

V

कमरा नंबर
Cabin No.

डा० राजेन्द्र प्रसाद नेत्र विज्ञान केन्द्र,
अ० भा० आयु० सं०, नई दिल्ली - ११००२९
Dr. Rajendra Prasad Centre for Ophthalmic Sciences
A.I.I.M.S., New Delhi-110029

यु एच आई डी संख्या
UHID No.

आचार्य प्रदीप शर्मा का एकक
Prof. Pradeep Sharma's Unit

रोगी का नाम Name of the patient	पुत्र/पुत्री/पत्नी S/D/W	लिंग Sex	आयु Age	पता Address
Nutan				

दिनांक DATE	निदान DIAGNOSIS	उपचार Treatment
20/11/19		<p>Ref \downarrow dil τ HA 2%</p> <p>+2.50 +2.75</p> <p>$\frac{+2.50}{+2.50}$ $\frac{+2.75}{-+3.25}$</p> <p>(R) (L)</p> <p>PMT (Ex) ST dil. < H.W DS, FC = 3mt (app)</p> <p>+1.75 / -0.50 x 10°, FC = 3mt (app)</p>
4/12/19		<p>PMT < No Accop (BE) < 6/60 \rightarrow N.I</p> <p>6/60⁺ \rightarrow N.I</p>

कृपया इस कार्ड को सुरक्षित रखें तथा अस्पताल में दिखाने के समय हर वक्त साथ लायें।
Kindly keep this Card safely and bring it on your follow-up visits.

१. धूम्रपान निषेध २. कूड़ा कर्कट केवल कूड़ेदान में ही डालें ३. थूकिये नहीं

Endometriosis
Gulo
T. Elob
T. clo
Ton

दिनांक - Date

उपचार - Treatment

18/12/2020

#9 Handicap certificate

date:

नेत्र ईश्वरीय सर्वश्रेष्ठ उपहार है जिनका मनुष्य जीवन में दान करना परमश्रेष्ठ है।
इनकी पुर्ण रक्षा कीजिए ताकि ये आपकी रक्षा कर सकें।
Eyes are God's most precious gift to man kind. Take full care of them
So that they can take care of you